Mustaqillik davri O’zbekiston madaniyati va san’ati

Temuriylar tarixi muzeyi. 1996 yil 18 oktabr.

Mustaqillik monumenti. 1992 yil.

Baxtiyor ona haykali. I.Jabborov 2005 yil 28. 12 .

UZINFOCOM
Фото: Анвар Каримов

- Sheraton mehmonxonasi hozirda Siti – Palas
- 1998 yilda qurilgan.
- Balandligi 59 m., 16 qavat.

- I.Savitskiy nomidagi muzey. Nukus

Аҳмад Ал-Фарғоний мажмуаси лойиҳаси муҳокама этилмоқда.

Malik Nabiyev
(1916— 2005)
«Amir Temur
portreti»
1996

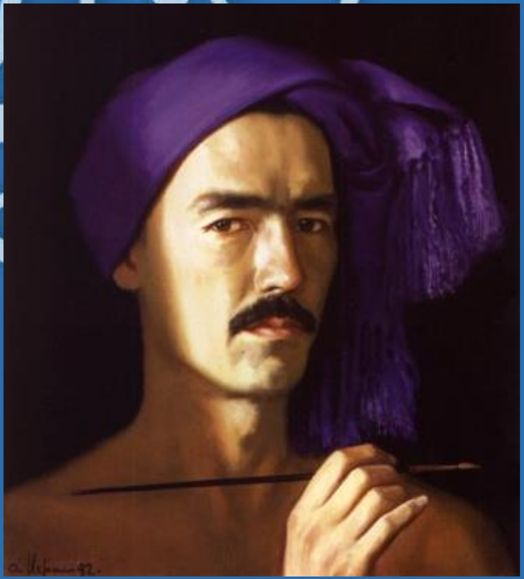

Akmal Ikromjonov
“Mirzo Ulug’bek portreti”

To’ra Kuryazov.
Avtoportret.
1970 y.

Parvondagi jang. 2016 y.

To’ra Kuryazov.
Jaloliddin portreti.
1997 y.

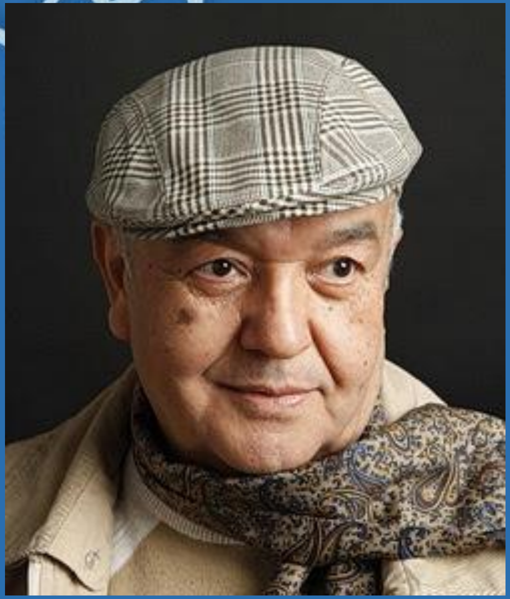

Bahodir Jalolov
Ibtido.

Raqsning tug’ilishi

Xalq ustasi Muxiddin Raximov portreti.

Javlon Umarbekov

TUN VA KUN O’RTASIDA KURASH. 2007.

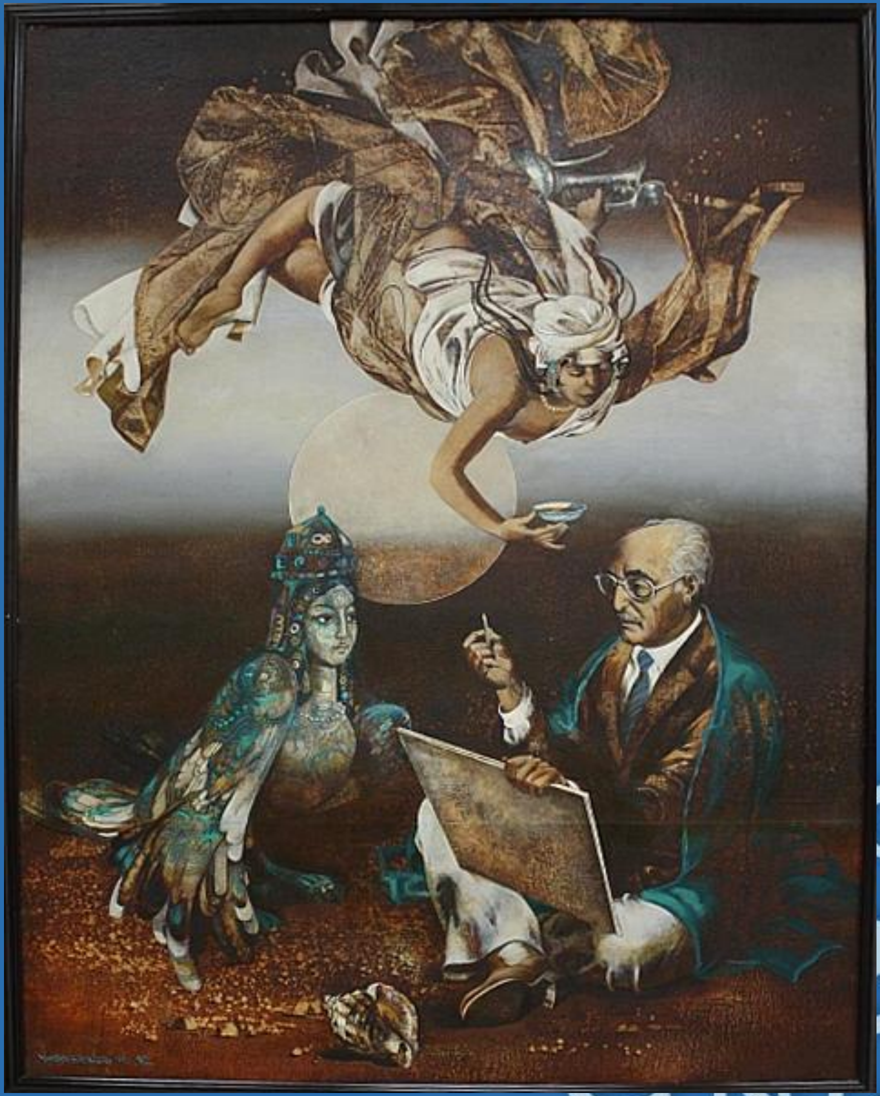

ХУМО- ВАХТ QUSHI. 1982.

JAVLON UMARBEKOV. MEN - INSON. 1981-83

ПЕЙЗАЖ С ОСЛИКАМИ. АЛЖИР (LANDSCAPE WITH DONKEYS. ALGERIA) 100Х90 СМ. ХОЛСТ, АКРИЛ, 2015.

Ортиқали
Қозоқов

Шарқ гўзали
2001

Камолиддин
Бехзод.
1997

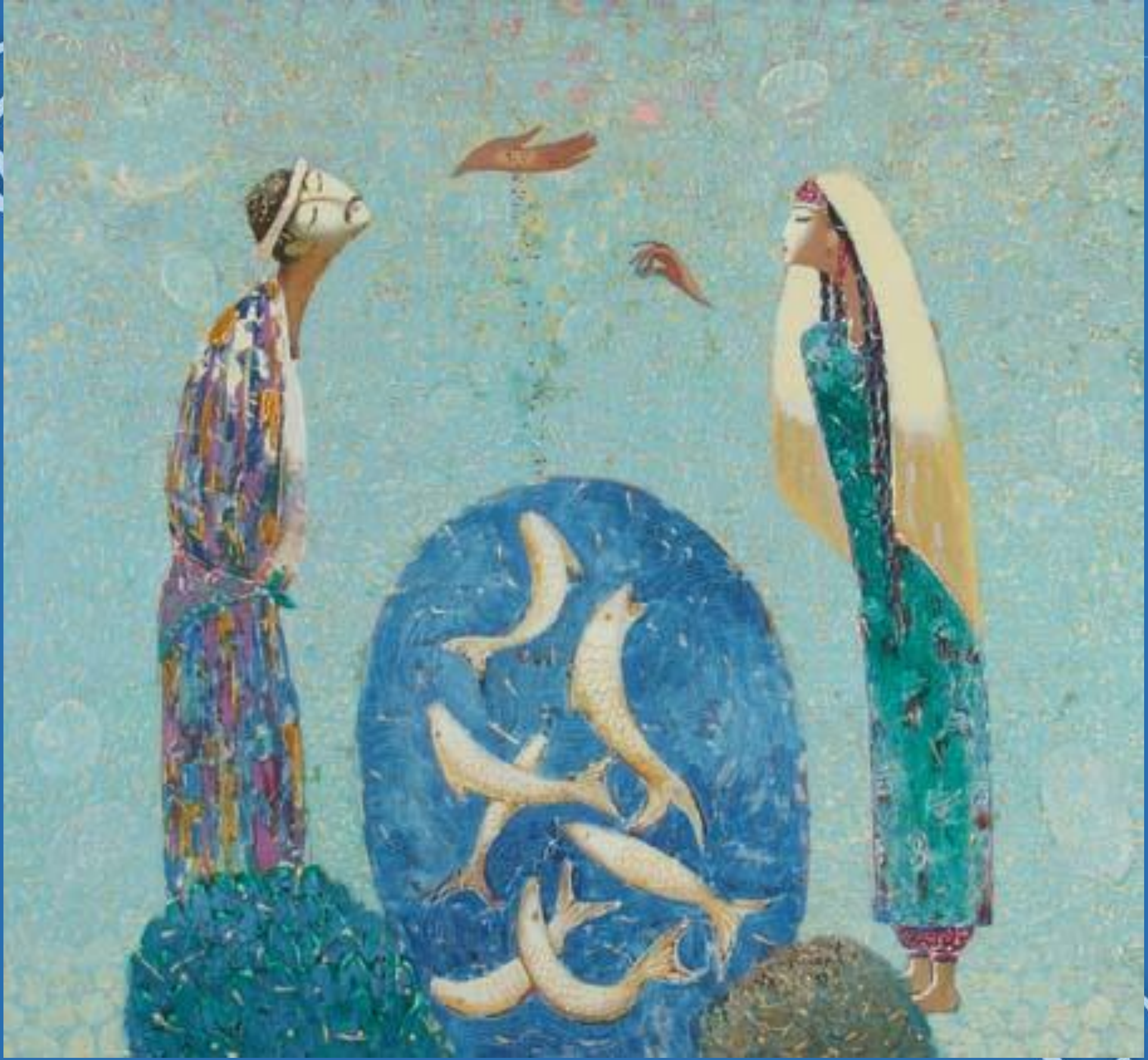

Акмал Нур. Умид чашмаси. 2005

- *Акмал Нур (1959 йил Наманганда туғилган)*
- *1978 йилда П.Беньков номидаги республика бадиий ўқув юртини, 1984 йилда М.Уйғур номидаги давлат санъат институтини тугаллаган*
- *1997 йилда академик унвони берилган ва Ўзбекистон бадиий Академиясининг ҳақиқий аъзолигига сайланган*
- *2003 йилдаЎзбекистон Халқ рассоми унвони берилган*
- *2012 йилдан Ўзбекистон бадиий Академиясини бошқариб келмоқда.*

Акмал Нур. Армон. 1996

Акмал Нур. Ҳиндистон. 1993

- Акмал Нур.
- Тун
- 1990

А.Алиқулов. Қадимги Бақтриянинг сорт ўйинлари. Панно. Олимпия шуҳрати музейи. 1996

А.Алиқулов Байроқ учун кураш. 1996

А.Алиқулов Элчиларни қабул қилиш. 2004

Ҳайкалтарошлик Ҳайкалтарошларнинг ижодий услублари 60-80 йиллар анъаналаридан кескин фарқланмай турса ҳам, ўзбек халқининг тарихини ва маданий меъросини ҳайкалтарошлар чуқур ўрганиб, бадиий жараёнда улуғ аждодларимиз қиёфаларини яратишга муваффақ бўлишди.

Буюк ватандошларимиз - Имом Бухорий, ат Термизий, Хожа Бахоуддин Нақшбандий, Имом Мотуридий, Бурхониддин Марғилонийларнинг номлари қайта тикланмоқда. Утмишнинг буюк мутафаккирлари, шоирлари ва мусаввирлари-***Абу Райҳон Беруний***, Абу Али ибн Сино, Мухаммад Хоразмий, Абу Наср Фаробий, Ахмад Фарғоний, Мирзо Улугбек, Алишер Навоий, Камолиддин Беҳзод, Мухаммад Марод Самарқандий, Захриддин Мухаммад Бобур ҳамда жадидчилик харакати вакилларининг номлари ғурур билан тилга олинмоқда. Уларнинг шарафига ёдгорлик мажмуалари қурилиб, китоблар чоп этилмоқда.

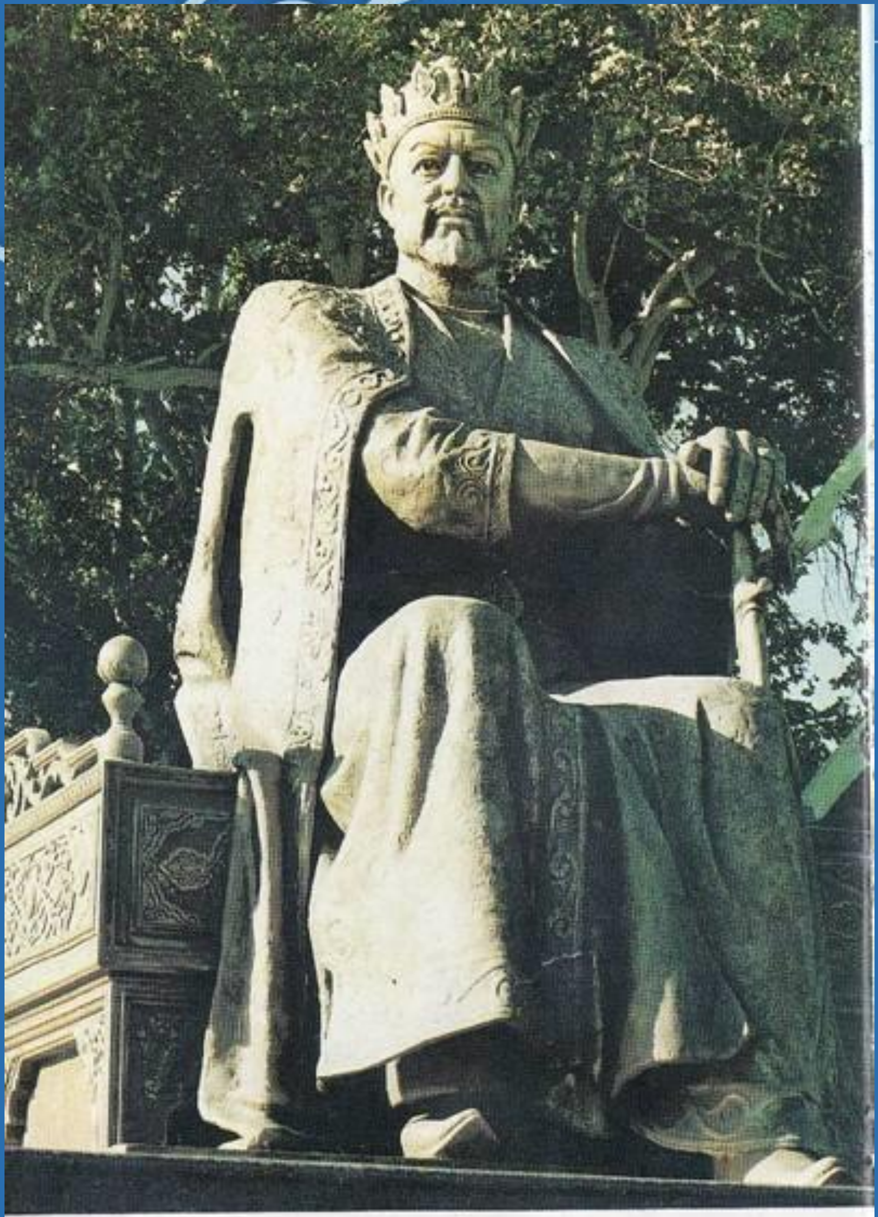

Аждодлар руҳи мададкор бўлсин. Самарқанддаги Амир Темур ҳайкали.

Мустақиллик даври ҳайкалтарошлик санъатининг маҳобатли турида ишланган илк тарихий асарлар сифатида Чирчиқ шаҳрининг марказий шох кўчасида ва пойтахтимизнинг Миллий боғида ўрнатилган улуг шоир Алишер Навоий образига аталган ёдгорликларни (Э.Алиев, Н.Банделадзе, В.Дегтяров, 1991 й.), 2001 йилда Навоий шаҳри марказида улуг шоирнинг 560 йиллиги муносабати билан А.Рахматуллаев ва П.Подосинников томонидан яратилган А.Навоий ҳайкали, Тошкент шаҳрининг гавжум хиёбони марказига ўрнатилган. А.Темурнинг маҳобатли отлиқ ҳайкали (И.Жабборов, К.Жабборов, 1993 й).

Тошкентдаги А.Темур ҳайкали.
И.Жабборов. 1993 й

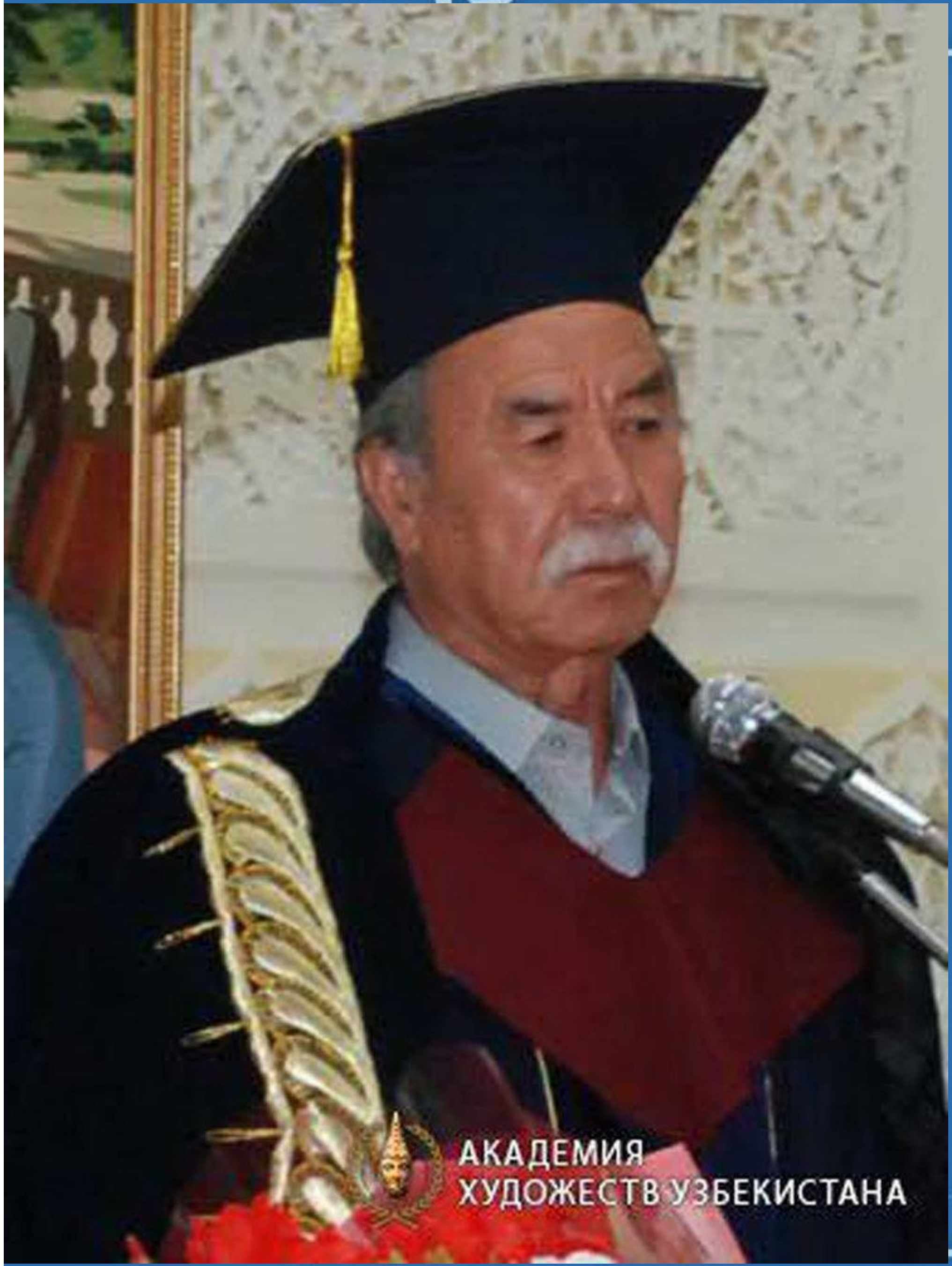

Илҳом Жабборов

Шаҳрисабздаги А.Темур ҳайкали. 1996 й.И.Жабборов ва К.Жабборов

Соҳибқироннинг она юрти Шахрисабз ва марказлашган давлатнинг пойтахти Самарқанд шаҳрида ўрнатилган Амир Темурнинг маҳобатли ҳайкаллари (И.Жабборов, К.Жабборов 1996 й), Фарғона ва Қува шаҳарларида ўрнатилган Ахмад Ал - Фарғонийнинг маҳобатли ҳайкаллари (И.Жабборов, К.Жабборов 1998 й), Хоразмда Жалолиддин Мангуберди ёдгорлиги (И.Жабборов 1998 й),

Урганчдаги
жалолиддин Мангуберди
ҳайкали
(И.Жабборов 2000 й),

Андижон шаҳрига ўрнатилган «Захриддин Мухаммад Бобур» (Р.Миртожиев 1993 й), Тошкент шаҳрига ўрнатилган «Абдулла Қодирий» (Р.Миртожиев 1994 й). Андижон шаҳрига ўрнатилган «Чўлпон» (Р.Миртожиев 1997 й), Термиз шаҳрида бунёд этилган эпик қахрамон Алпомишнинг рамзий ҳайкали (А.Рахматуллаев, К.Норхўрозов, У.Мардиев, П.Подосинников), Наманган шаҳрида бунёд этилган «Захриддин Мухаммад Бобур» (М.Рахмонбердиев 1998 й)ҳайкалларини қайд этиш жоиздир.

Урганчдаги Авестога ёдгорлик. Баландлиги 18 метр. 2001

Қува. Улуғ аллома ал-Фарғонийга қўйилган ёдгорлик.

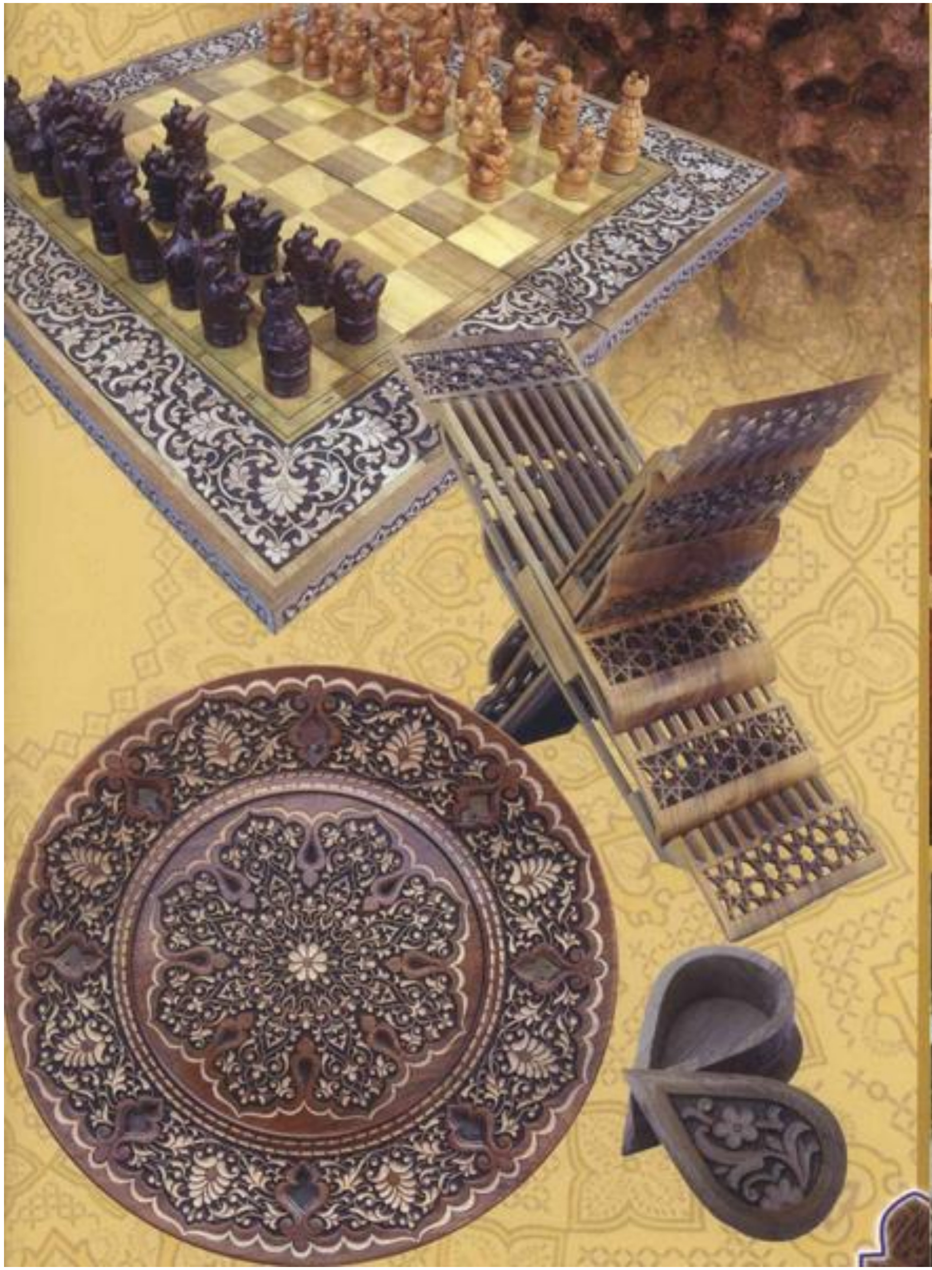

4
3
3